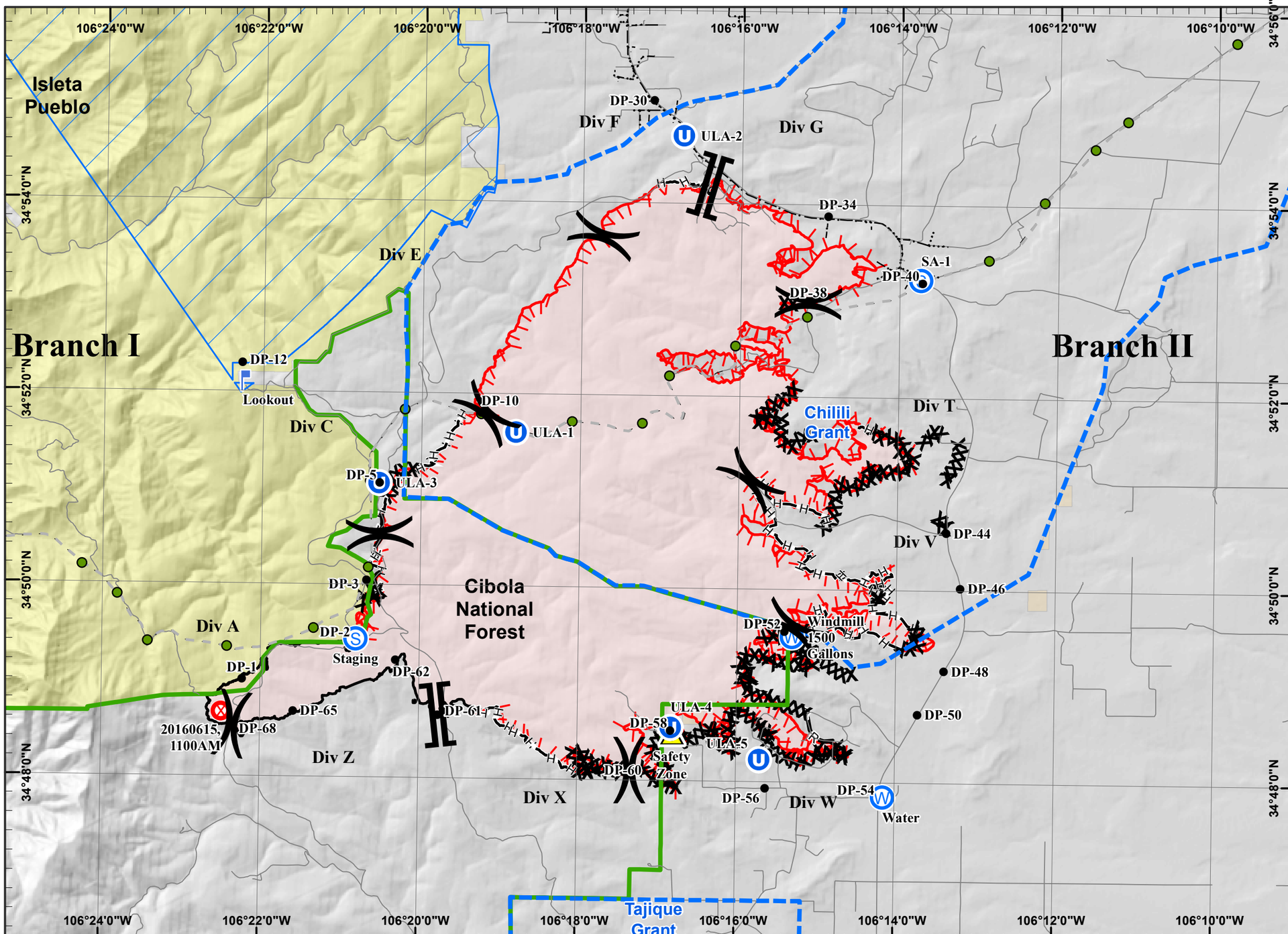

Label	DMX	DMY
SA-1	106° 13.726'W	34° 53.225'N
ICP	106° 3.592'W	34° 45.809'N
Dip Site	106° 20.755'W	34° 38.726'N
Tajique Water Fill	106° 16.761'W	34° 45.396'N
Apple	106° 20.86'W	34° 41.254'N
H-2	106° 2.997'W	34° 45.881'N
H-3	106° 49.69'W	34° 38.662'N
Lookout	106° 22.265'W	34° 52.103'N
Windmill 1500 Gallon	106° 15.302'W	34° 49.507'N
Kirtland Heliwell	106° 27.065'W	34° 56.985'N
Manzano Lookout Re	106° 23.473'W	35° 57.839'N
Capilla Lookout	106° 24.048'W	34° 42.101'N
DP-50	106° 13.715'W	34° 48.718'N
DP-40	106° 13.71'W	34° 53.197'N
ULA-2	106° 16.734'W	34° 54.701'N
ULA-1	106° 18.808'W	34° 51.602'N
20160615, 1100AM	106° 22.483'W	34° 48.667'N
DP-65	106° 21.58'W	34° 48.682'N
DP-62	106° 20.294'W	34° 49.223'N
DP-30	106° 17.118'W	34° 55.071'N
DP-60	106° 17.74'W	34° 48.103'N
DP-68	106° 22.344'W	34° 48.525'N
DP-2	106° 20.828'W	34° 49.426'N
DP-12	106° 22.267'W	34° 52.297'N
DP-10	106° 19.253'W	34° 51.802'N
ULA-3	106° 20.527'W	34° 51.058'N
DP-61	106° 19.756'W	34° 48.66'N
DP-5	106° 20.521'W	34° 51.063'N
DP-38	106° 15.149'W	34° 52.969'N
DP-34	106° 14.907'W	34° 53.884'N
DP-44	106° 13.376'W	34° 50.603'N
DP-46	106° 13.19'W	34° 50.03'N
DP-52	106° 15.399'W	34° 49.568'N
Safety Zone	106° 16.799'W	34° 48.491'N
ULA-4	106° 16.818'W	34° 48.553'N
DP-58	106° 16.82'W	34° 48.524'N
DP-56	106° 15.621'W	34° 47.94'N
ULA-5	106° 15.699'W	34° 48.23'N
DP-54	106° 14.197'W	34° 47.85'N
Water	106° 14.139'W	34° 47.853'N
DP-1	106° 22.224'W	34° 49.007'N
DP-3	106° 20.672'W	34° 50.053'N
Staging	106° 20.799'W	34° 49.436'N
DP-48	106° 13.386'W	34° 49.169'N

Dog Head Incident Air Lap Map Map

GIS Acres 17,891
6/19/2016 09:00

0 0.5 1 Miles

Day Operational Period 6/20/2016

Map Created 02/20/2015 12:30:49 RDC

- Fire Origin
- Water Source
- Drop Point
- Lookout
- Unimproved Landing Area
- Staging Area
- Safety Zone
- Pipe Mile250-Mile273
- Primary OH Powerlines
- Secondary OH Powerlines
- 10" Petroleum Pipeline
- 6" Petroleum Pipeline
- Cibola NF
- Grant Lands
- Unexploded Ordinance Area
- Completed Dozer Line
- Road as Completed Line
- Hand Line
- Completed Line
- Uncontrolled Fire Edge

)(Division
][Branch

SOUTHWEST AREA INCIDENT MANAGEMENT TEAM